

## TIPOLOGIA CASA 02 n. 1 abitazione di questa tipologia

intervento

### TRE CASE SINGOLE AD USO RESIDENZIALE IN AREA PRIVATA

COMUNE DI SAN ZENONE DEGLI EZZELINI (TV) - via San Martino

Committente

### EDIL S.E.A.T. S.A.S DI TASCA E. E A E C.

via Tuna, 14  
31011 Asolo (TV)  
p.iva 03558460261

Progettista

### Architetto STEFANO TONELLOTO

www.stefanotonello.com  
via Roma 25, 36028 Rossano Veneto | Vicenza | IT  
tel.: 0039 340 8932241 / 0424 541772

a termini di legge questo elaborato appartiene al suo autore, è vietato pertanto riprodurlo o renderlo noto a terzi senza la sua autorizzazione

### CALCOLO SUPERFICIE

n°	locale	altezza (m)	superficie (m <sup>2</sup> )
1	ZONA GIORNO	2,70	43,25
2	DISIMPEGNO	2,70	3,10
3	LAVANDERIA / CT.	2,70	7,87
4	WC	2,70	2,17
5	GARAGE	2,70	16,50
6	PENSILINA C.	2,70	18,11
7	CORRIDOIO	h.m. 3,17	3,73
8	BAGNO	h.m. 3,10	4,67
9	CAMERA M.	h.m. 2,62	14,01

10	CAMERA M.	h.m. 2,62	17,61
11	BAGNO	h.m. 2,85	4,92
12	CAMERA M.	h.m. 2,62	14,67
13	CAMERA M.	h.m. 2,61	18,48
<b>TOT.</b>			<b>169,09</b>



PROSPETTO SUD - Progetto  
scala 1:100

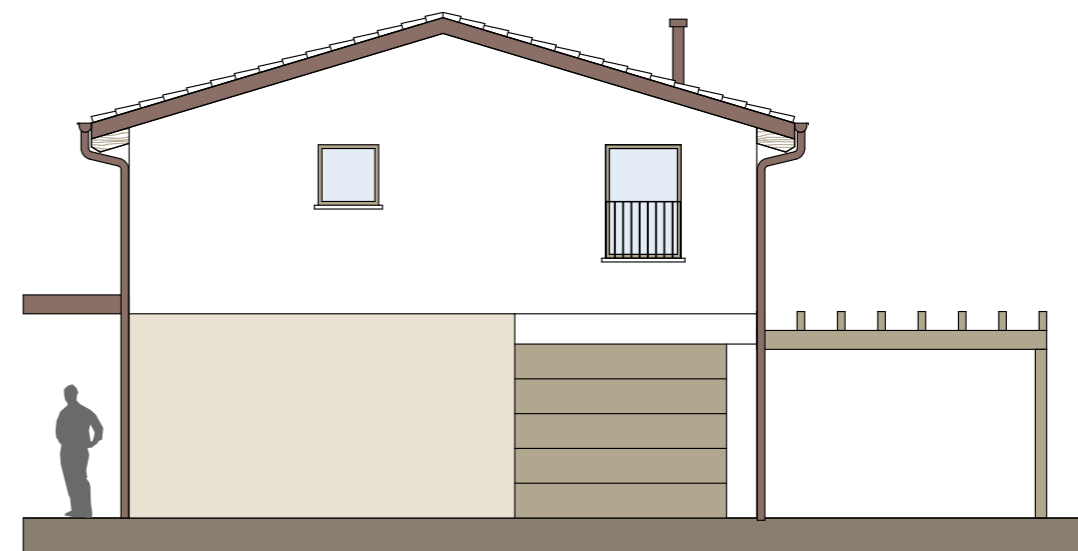

PROSPETTO EST - Progetto  
scala 1:100

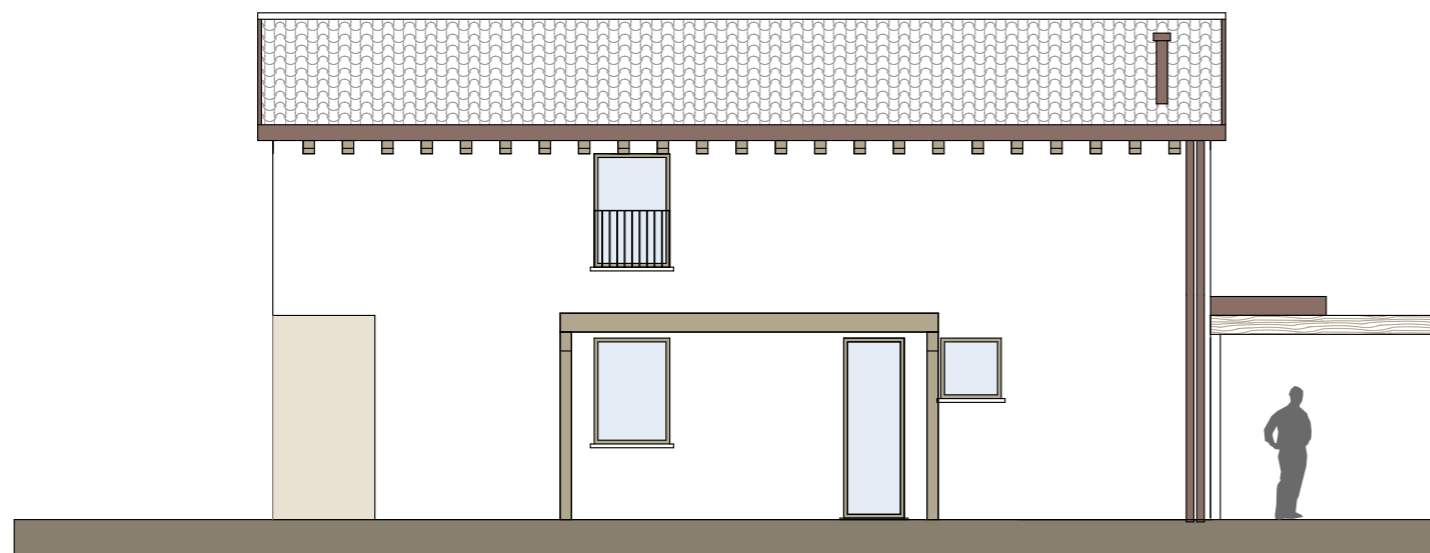

PROSPETTO NORD - Progetto  
scala 1:100

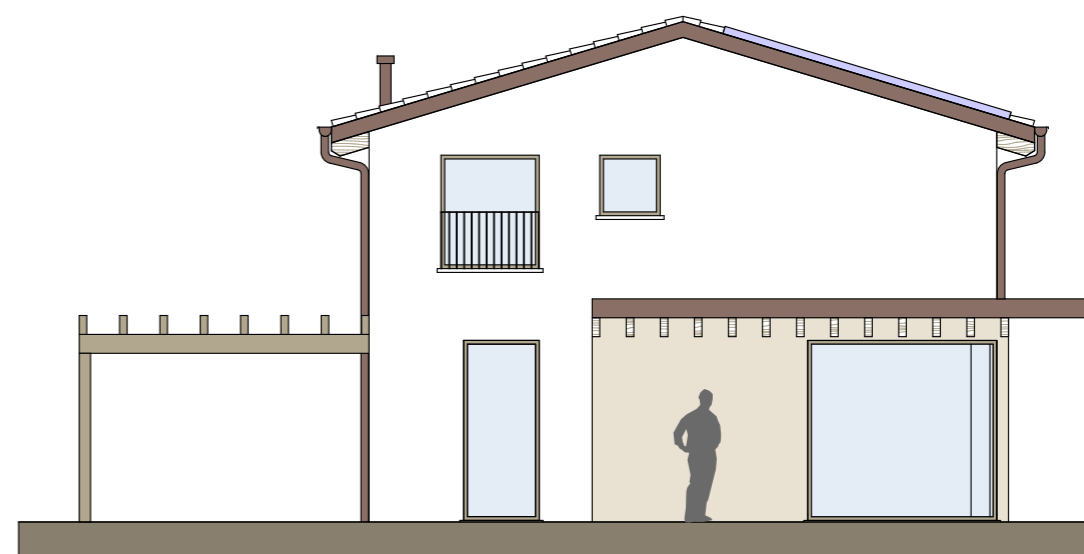

PROSPETTO OVEST - Progetto  
scala 1:100

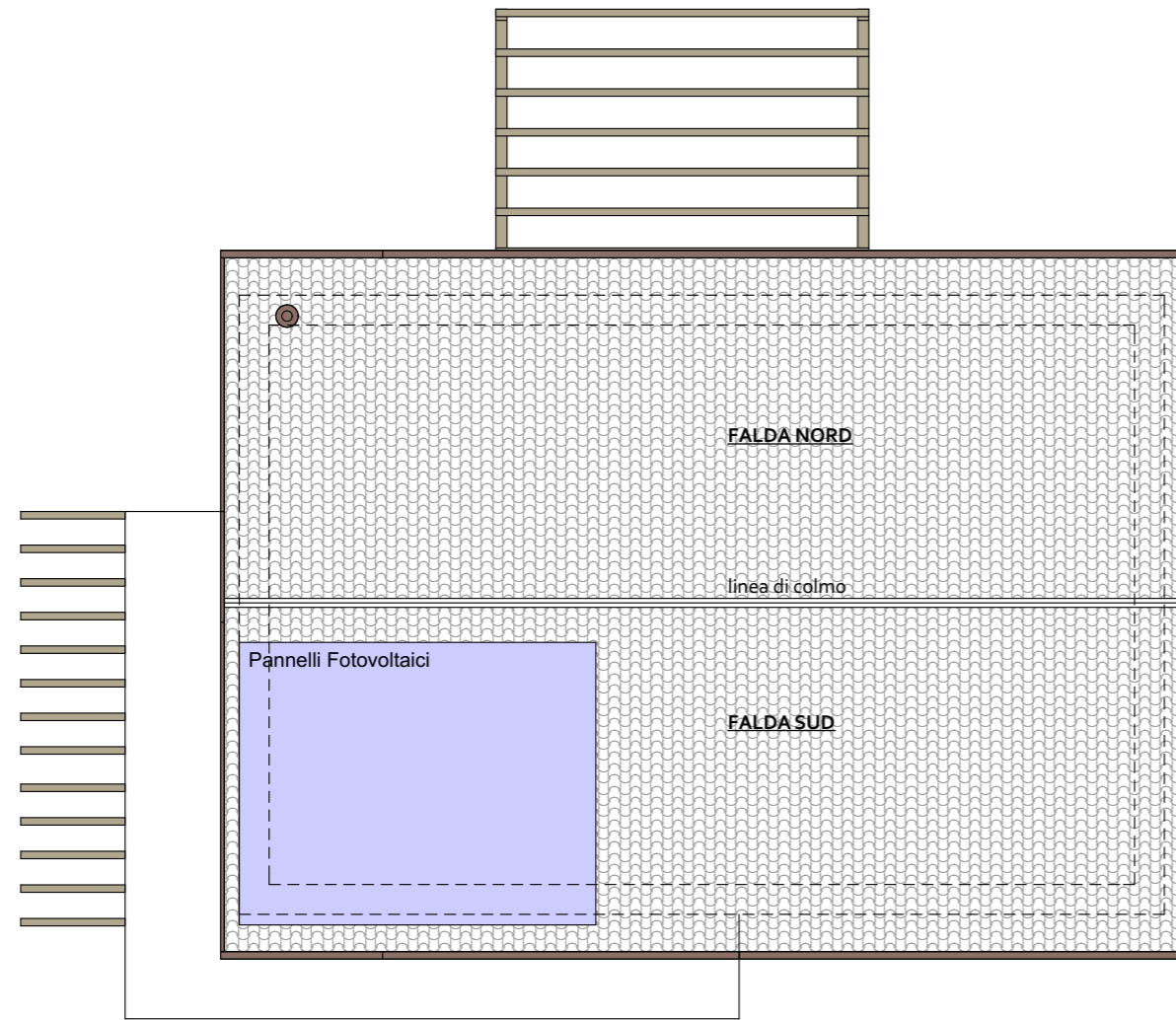

PIANTA PIANO COPERTURA - **Progetto**  
scala 1:100

1mt 3mt

NORD  
|

CASA TIPOLOGIA 02

CASA TIPOLOGIA 01

CASA TIPOLOGIA 01

