

PIANTA PIANO TERRA - Progetto
scala 1:100

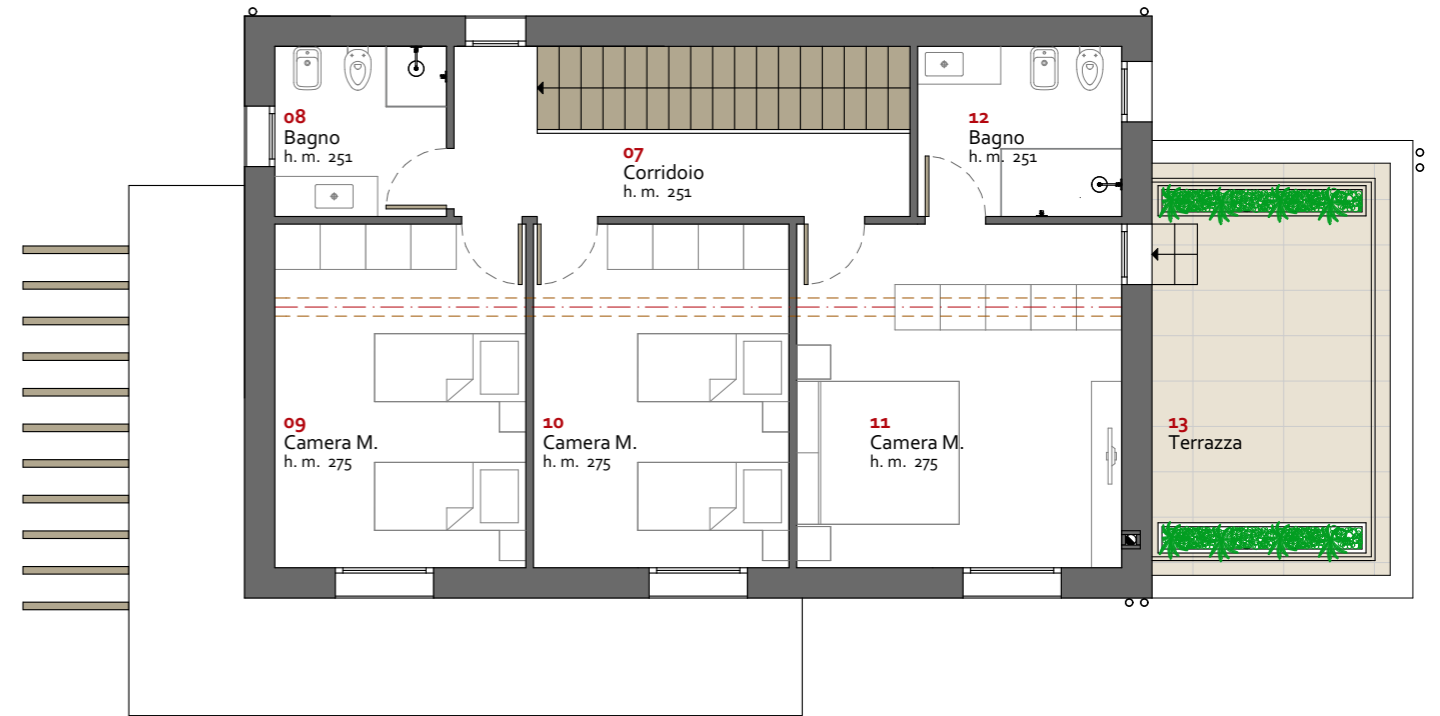

PIANTA PIANO PRIMO - Progetto
scala 1:100

TIPOLOGIA CASA 01

[n. 2 abitazioni di questa tipologia](#)

intervento

TRE CASE SINGOLE AD USO RESIDENZIALE IN AREA PRIVATA

COMUNE DI SAN ZENONE DEGLI EZZELINI (TV) - via San Martino

Committente

EDIL S.E.A.T. S.A.S DI TASCA E. E A E C.

via Tuna, 14
31011 Asolo (TV)
p.iva 03558460261

Progettista

Architetto STEFANO TONELLOTO

www.stefanotonello.com
via Roma 25, 36028 Rossano Veneto | Vicenza | IT
tel.: 0039 340 8932241 / 0424 541772

a termini di legge questo elaborato appartiene al suo autore, è vietato pertanto riprodurlo o renderlo noto a terzi senza la sua autorizzazione

CALCOLO SUPERFICIE

n°	locale	altezza (m)	superficie (m ²)
1	ZONA GIORNO	2,70	50,59
2	DISIMPEGNO	2,70	6,35
3	LAVANDERIA / CT.	2,70	9,01
4	WC	2,70	3,52
5	GARAGE	2,40	17,33
6	PENSILINA C.	2,70	20,89
7	CORRIDOIO	h.m. 2,51	7,90
8	BAGNO	h.m. 2,51	5,11
9	CAMERA M.	h.m. 2,75	15,09

10	CAMERA M.	h.m. 2,75	15,36
11	CAMERA M.	h.m. 2,75	19,54
12	BAGNO	h.m. 2,51	6,08
13	COPERTURA PIANA		13,87
TOT.			190,64



PROSPETTO SUD - Progetto
scala 1:100

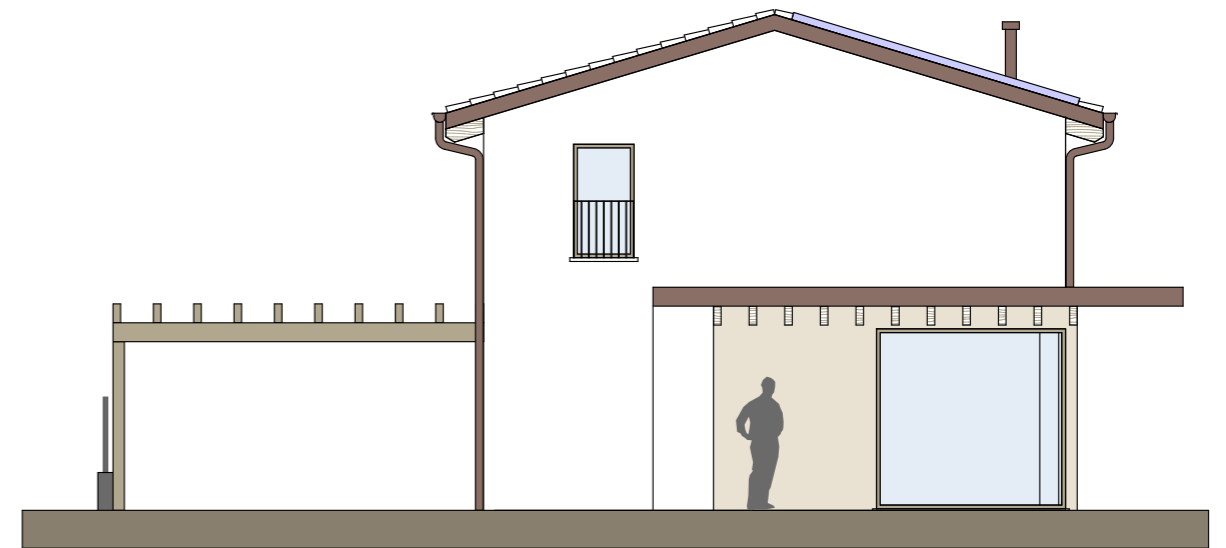

PROSPETTO OVEST - Progetto
scala 1:100

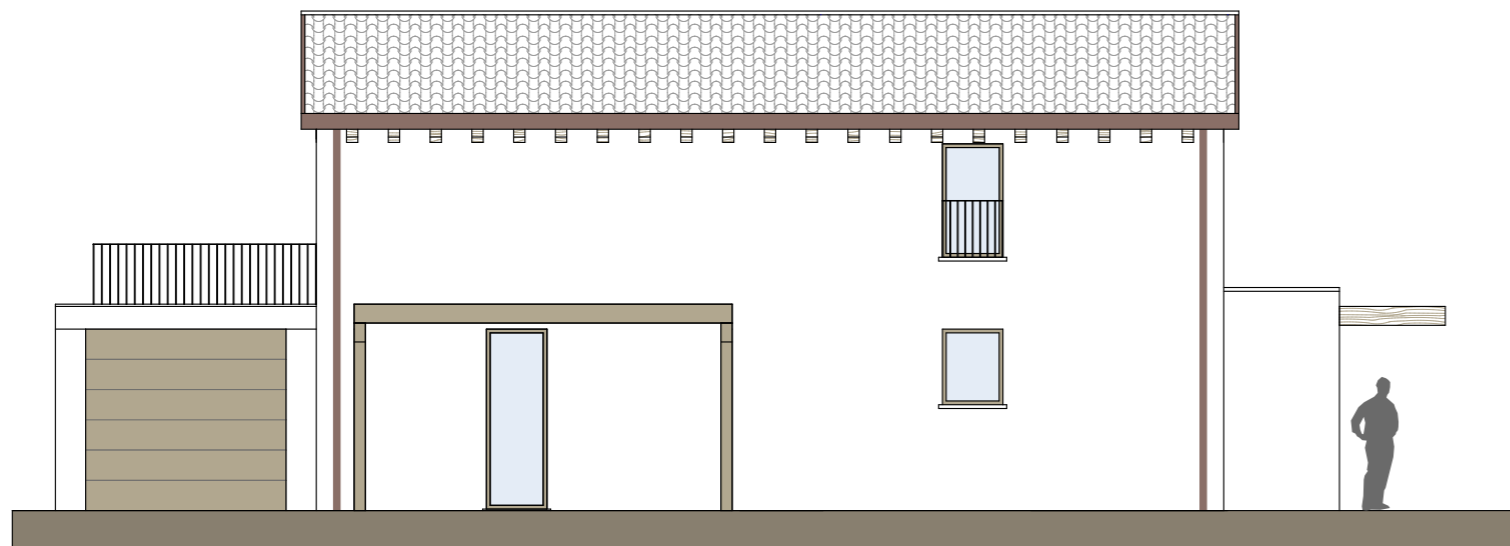

PROSPETTO NORD - Progetto
scala 1:100

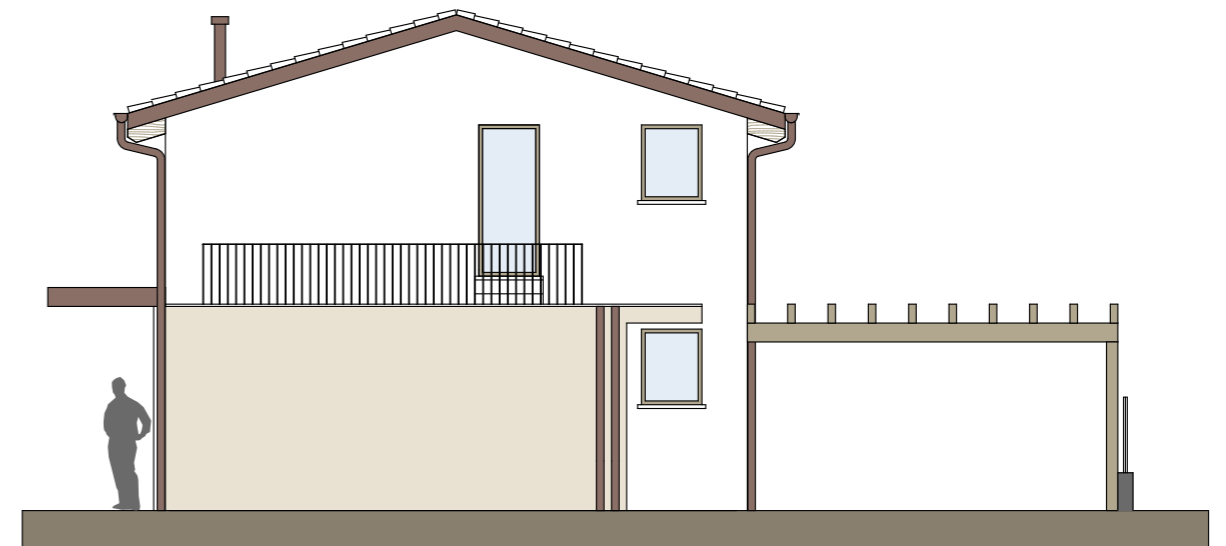

PROSPETTO EST - Progetto
scala 1:100

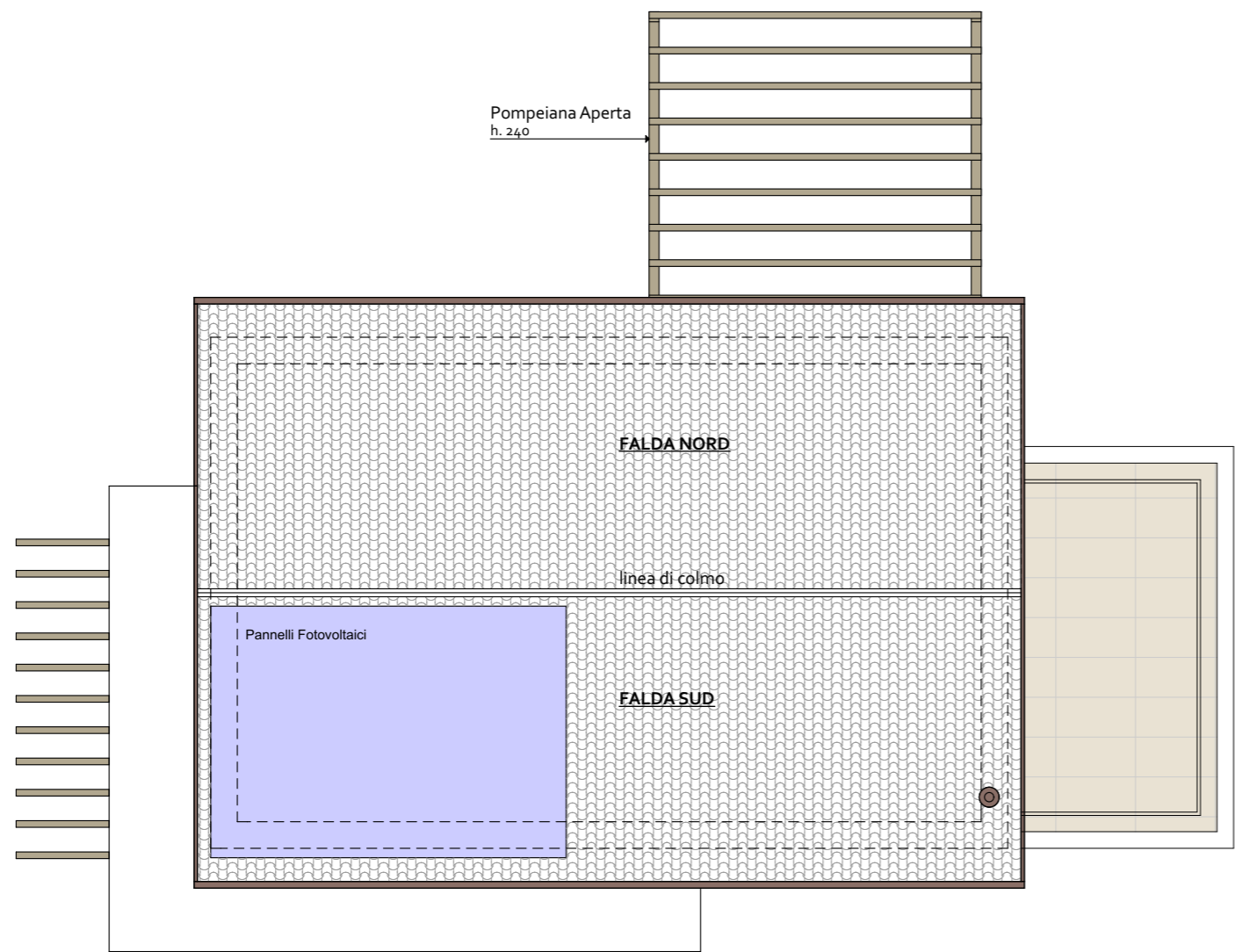

PIANTA PIANO COPERTURA - Progetto
scala 1:100

NORD
|



CASA TIPOLOGIA 02

CASA TIPOLOGIA 01

CASA TIPOLOGIA 01

